



MINISTERIO DE AMBIENTE Y DESARROLLO SOSTENIBLE

PARQUES NACIONALES NATURALES DE COLOMBIA

RESOLUCIÓN NÚMERO

(**11911**)
30 NOV 2018

**POR MEDIO DE LA CUAL SE REGISTRA LA RESERVA NATURAL DE LA SOCIEDAD CIVIL
 "MIRAVALLÉS" RNSC 052-18**

La Subdirectora de Gestión y Manejo de Áreas Protegidas de Parques Nacionales Naturales de Colombia, en ejercicio de sus facultades legales y en especial las establecidas en el numeral 14 del artículo 13 del Decreto 3572 de 2011, la Resolución N° 092 de 2011 y

CONSIDERANDO

Que la Constitución Política de 1991 señala que todas las personas tienen derecho a gozar de un ambiente sano (Artículo 79), y consagra obligaciones compartidas entre el Estado y las personas como la de proteger las riquezas naturales (Artículo 8) y otras exclusivas para las personas como las de proteger los recursos naturales del país y velar por la conservación del ambiente sano. (Numeral 8 del Artículo 95, en consonancia con el Artículo 58).

Que los artículos 109 y 110 de la Ley 99 de 1993, crearon la figura de conservación privada de las Reservas Naturales de la Sociedad Civil y las definieron como la parte o el todo del área de un inmueble que conserve una muestra de un ecosistema natural y sea manejado bajo los principios de la sustentabilidad en el uso de los recursos naturales y que toda persona natural, jurídica o colectiva propietaria de un área denominada Reserva Natural de la Sociedad Civil deberá obtener Registro del Ministerio del Medio Ambiente.

Que el Artículo 1° del decreto 3572 de 2011, prevé la creación de Parques Nacionales Naturales de Colombia, como un órgano del orden nacional, sin personería jurídica, con autonomía administrativa y financiera, con jurisdicción en todo el territorio nacional, en los términos del artículo 67 de la Ley 489 de 1998, este organismo del nivel central está adscrito al Sector Ambiente y Desarrollo Sostenible.

Que el artículo 13 ibídem, enuncia las funciones de la Subdirección de Gestión y Manejo de Áreas Protegidas de Parques Nacionales Naturales, a su vez en numeral 14 de este artículo le autoriza expresamente para *"Adelantar los trámites administrativos ambientales y proyectar los actos administrativos a que haya lugar, para el otorgamiento de permisos, concesiones, autorizaciones y demás instrumentos de control y seguimiento ambiental, para el uso y aprovechamiento de los recursos naturales renovables en las áreas del Sistema de Parques Nacionales, así como para el registro de las Reservas Naturales de la Sociedad Civil"*. Subraya fuera de texto.

Que por medio de Resolución N° 092 de 2011, la Directora General de Parques Nacionales Naturales de Colombia, delega una función y dicta otras disposiciones, entre tanto el artículo segundo ibídem dispone *"ARTICULO SEGUNDO: Delegar en el Subdirector de Gestión y Manejo de Áreas Protegidas la función de otorgar permisos, concesiones y demás autorizaciones para el uso y aprovechamiento de los recursos naturales renovables asociados al Sistema de Parques Nacionales Naturales y el registro de Reservas Naturales de la Sociedad Civil (...)"* Subraya fuera de texto.

2

**POR MEDIO DE LA CUAL SE REGISTRA LA RESERVA NATURAL DE LA SOCIEDAD
CIVIL "MIRAVALLÉS" RNSC 052-18**

Que mediante el Decreto No. 1076 de 26 de mayo de 2015, "*Por medio del cual se expide el Decreto Único Reglamentario del Sector Ambiente y Desarrollo Sostenible*", se compilaron los Decretos reglamentarios del sector ambiente, entre los que se encuentran el Decreto 2372 de 2010 "en relación con el Sistema Nacional de Áreas Protegidas", y el Decreto No. 1996 de 1999 "Por el cual se reglamentan los artículos 109 y 110 de la Ley 99 de 1993 sobre Reservas Naturales de la Sociedad Civil".

Que el artículo 1.1.2.1.1 del Decreto No. 1076 de 26 de mayo de 2015, establece las funciones de Parques Nacionales Naturales como Unidad que conforma y administra el sector.

Que para efectos del procedimiento de Registro de Reservas Naturales de la Sociedad Civil en la presente actuación, se procederá conforme a la Sección 17 -Reservas de la Sociedad Civil, del Capítulo 1 -Áreas de Manejo Especial- del Título 2 -Gestión Ambiental-, de la Parte 2 -Reglamentación-, del Libro 2 -Régimen Reglamentario del Sector Ambiente-, del Decreto No. 1076 de 2015 "*Por medio del cual se expide el Decreto Único Reglamentario del Sector Ambiente y Desarrollo Sostenible*".

I. DE LA SOLICITUD Y TRÁMITE DEL REGISTRO

La organización Articuladora de Reservas Naturales de la Sociedad Civil¹ FUNDACIÓN RESERVA NATURAL LA PALMITA CENTRO DE INVESTIGACIÓN identificada con NIT. 900651940-6, representada por la señora CAROLINA MORA FERNANDEZ identificada con Cédula de Ciudadanía No. 1.020.713.178, mediante radicado No. 2018-460-003081-2 de 09/04/2018 (fl. 2), remitió al nivel central de Parques Nacionales, la documentación para iniciar el trámite de registro como Reserva Natural de la Sociedad Civil a denominarse "MIRAVALLÉS" a favor de los predios denominados "**Miravalle**", inscrito bajo el folio de matrícula No. 475-2974, que cuenta con una extensión superficial de mil hectáreas (1.000 Ha), "**Villa Rica Lote 11**" inscrito bajo el folio de matrícula No. 475-28466, que cuenta con una extensión superficial de 2296 Ha 2452,65 m², "**Villa Rica Lote 12**" inscrito bajo el folio de matrícula No. 475-28467, que cuenta con una extensión superficial de 1347 Ha 2452,65 m², "**Villa Rica Lote 13**" inscrito bajo el folio de matrícula inmobiliaria 475-28468, que cuenta con una extensión superficial de 1783 Ha 4031,66 m², ubicados en la vereda Santa María del Loro, del municipio de Trinidad, departamento del Casanare, de propiedad del señor FERNANDO ARENAS RIAÑO identificado con Cédula de Ciudadanía No. 7.760.108, según información contenida en el Certificado de Tradición y Libertad, expedido el 03 de abril de 2018 por la Oficina de Registro de Instrumentos Públicos de Paz de Ariporo (fls. 8-15).

La Subdirección de Gestión y Manejo de Áreas Protegidas, mediante Auto No. 137 del 15 de mayo del 2018, dio inicio al trámite para el Registro como Reserva Natural de la Sociedad Civil a denominarse "MIRAVALLÉS" a favor de los predios denominados "**Miravalle**", inscrito bajo el folio de matrícula No. 475-2974, "**Villa Rica Lote 11**" inscrito bajo el folio de matrícula No. 475-28466, "**Villa Rica Lote 12**" inscrito bajo el folio de matrícula No. 475-28467, y "**Villa Rica Lote 13**" inscrito bajo el folio de matrícula inmobiliaria 475-28468, elevada por el señor FERNANDO ARENAS RIAÑO identificado con Cédula de Ciudadanía No. 7.760.108, a través de su apoderada la FUNDACIÓN RESERVA NATURAL LA PALMITA CENTRO DE INVESTIGACIÓN (fls. 17-19).

Que el referido acto administrativo se notificó por medios electrónicos el 16 de mayo del 2018, través del correo investigacion@lapalmita.com.co aportado por la solicitante en el formulario de solicitud de registro para efectos de notificaciones, a la señora CAROLINA MORA FERNANDEZ identificada con

¹ Registrada ante Parques Nacionales Naturales mediante Resolución No. 029 de 15 de Abril de 2016.

POR MEDIO DE LA CUAL SE REGISTRA LA RESERVA NATURAL DE LA SOCIEDAD CIVIL "MIRAVALLÉS" RNSC 052-18

Cédula de Ciudadanía No. 1.020.713.178, en calidad de representante legal de la FUNDACIÓN RESERVA NATURAL LA PALMITA CENTRO DE INVESTIGACIÓN, que actúa como apoderada del señor FERNANDO ARENAS RIAÑO identificado con Cédula de Ciudadanía No. 7.760.108 (fl. 20).

Que dentro del referido auto de inicio se requirió a la solicitante del registro allegar la siguiente documentación:

(...) 1. *Mapas de zonificación en formato shape ajustados, de manera que se corrijan los errores de topología presentados en los polígonos y en la zonificación de los predios "Miravalle", inscrito bajo el folio de matrícula No. 475-2974, "Villa Rica Lote 11" inscrito bajo el folio de matrícula No. 475-28466, "Villa Rica Lote 12" inscrito bajo el folio de matrícula No. 475-28467, y "Villa Rica Lote 13" inscrito bajo el folio de matrícula inmobiliaria 475-28468.*

Así mismo se deberá ajustar el mapa de zonificación para el predio "Miravalle", inscrito bajo el folio de matrícula No. 475-2974, de manera que el área propuesta para registro no supere las mil hectáreas (1.000 Ha). (...)

Que mediante radicado No. 2018-460-005755-2 del 09/07/2018 (fls. 21-22), la FUNDACIÓN RESERVA NATURAL LA PALMITA CENTRO DE INVESTIGACIÓN, remitió el mapa de zonificación en formato *shape* (fl. 24), el cual fue verificado por el Grupo de Trámites y Evaluación Ambiental, donde se evidenció que persistían los errores de topología en la zonificación, de manera que se requirió nuevamente realizar los ajustes correspondientes (fl. 24).

Que mediante correo electrónico del 19/07/2018, la FUNDACIÓN RESERVA NATURAL LA PALMITA CENTRO DE INVESTIGACIÓN, remitió el *shape* para la RNSC MIRAVALLÉS, con los ajustes requeridos (fls. 26-27).

Que la referida información fue verificada por el Grupo de Trámites y Evaluación Ambiental, determinando el cumplimiento a conformidad, dando la viabilidad para dar continuidad con el trámite (fl. 28).

II. DE LA FIJACIÓN Y DESFIJACIÓN DE AVISOS

Con el fin de dar cumplimiento al artículo 2.2.2.1.17.7 del Decreto Único Reglamentario No. 1076 de 26 de mayo de 2015, se efectuó la publicación de los avisos de inicio de trámite por un término de diez (10) días hábiles, en la Corporación Autónoma Regional de la Orinoquia CORPORINOQUIA, fijado el 26 de Septiembre del 2018 y desfijado el 10 de Octubre del 2018 (fl. 37), remitido con radicado No. 2018-460-009148-2 del 18/10/2018 (fl. 36), y en la Alcaldía Municipal de Trinidad, fijado el 07 de noviembre del 2018 y desfijado el 23 de noviembre del 2018 (fl. 51), remitido mediante correo electrónico radicado bajo el No. 201846000104462 del 23/11/2018 (fl. 49), sin que se presentara intervención de terceros.

III. VISITA E INFORME TÉCNICO.

Dando cumplimiento a lo dispuesto en el inciso quinto del artículo 2.2.2.1.17.7 del Decreto 1076 de 2015 y de acuerdo a lo establecido en el procedimiento para el registro de Reservas Naturales de la Sociedad Civil, el Grupo de Trámites y Evaluación Ambiental del nivel central de Parques Nacionales Naturales de Colombia, realizó la visita técnica al inmueble objeto de solicitud de registro y emitió Concepto Técnico No. **20182300002356** del 19/11/2018, donde se relaciona la ubicación geográfica de los predios, características principales de la reserva, situaciones ambientales encontradas y la zonificación indicando cada una de las zonas que conformarían la reserva y los demás elementos técnicos requeridos en la Sección 17 -Reservas de la Sociedad Civil, del Capítulo 1 -Áreas de Manejo Especial- del Título 2 -Gestión Ambiental-, de la Parte 2 -Reglamentación-, del Libro 2 -Régimen Reglamentario del Sector Ambiente-, del Decreto No. 1076 de 26 de mayo de 2015, cuyos aspectos más relevantes se relacionan a continuación (fls. 42-47):

POR MEDIO DE LA CUAL SE REGISTRA LA RESERVA NATURAL DE LA SOCIEDAD CIVIL "MIRAVALLÉS" RNSC 052-18

"(...) CONSIDERACIONES TÉCNICAS

1. UBICACIÓN

La RNSC "MIRAVALLÉS", se conforma por los siguientes predios colindantes: predio "Miravalle" identificado con folio de Matrícula Inmobiliaria: 475-2974, que cuenta con una extensión superficial de 1000 ha, predio "Villarica Lote 11" identificado con folio de Matrícula Inmobiliaria: 475-28466, que cuenta con una extensión superficial de 2296 ha 2452,62 m², predio "Villarica Lote 12", identificado con folio de Matrícula Inmobiliaria: 475-28467, que cuenta con una extensión superficial de 1347 ha 2452 m², predio "Villarica Lote 13", identificado con folio de Matrícula Inmobiliaria: 475-28468, que cuenta con una extensión superficial de 1783 ha 4031 m²; los cuales se encuentran ubicados en la vereda Santa María del Loro del Municipio de Trinidad, al nororiente del Departamento de Casanare, de acuerdo con el Esquema de Ordenamiento Territorial, Trinidad tiene una temperatura promedio de 26°C y se localizan a una altitud promedio de 180 m.s.n.m.

Área total del predio: 6.426 ha 8935 m²
Área total objeto de Registro: 6.405 ha con 3881 m²

2. ECOSISTEMA NATURAL PRESENTE

De acuerdo con lo observado durante la visita técnica, la RNSC "MIRAVALLÉS" protege coberturas típicas de los Llanos Orientales; específicamente, en el predio hay presencia de Bosques de Galería, Sabanas inundables, esteros y Sabanas no inundables. Los Bosques de Galería Inundables o bosques riparios presentes en el predio objeto de estudio, se encuentran asociados al Caño Yatea y al Río Meta, dado que hace parte de la zona de inundación de éste. Estos bosques se componen de una matriz boscosa con dosel de aproximadamente 20 metros y DAP hasta de 1.50 cm con presencia de especies arbóreas tales como el cachicamo (*Calophyllum lucidum* Benth) el aceite (*Copaifera pubiflora*), palma real (*Attalea butyracea*), guácimo (*Guazuma ulmifolia* Lam), cedro (*Cedrela odorata* L) entre otros; estos bosques forman corredores biológicos a través de los cuales se permite la conservación y protección de una gran diversidad de especies de aves como garzas, patos y mamíferos como: chigüiros, babillas, zorro de monte, diversas especies de tortugas y serpientes entre otros.

Las sabanas inundables y no inundables constituyen la mayor extensión de la RNSC Miravalles, están conformadas por un estrato herbáceo bajo y poblaciones de gramíneas densas algunas nativas adaptables a las condiciones climáticas de humedad y sequía extrema, lo que permite a los propietarios desarrollar la ganadería tradicional como principal actividad productiva.

Imagen No. 1 y 2: Muestra de ecosistema.



POR MEDIO DE LA CUAL SE REGISTRA LA RESERVA NATURAL DE LA SOCIEDAD CIVIL "MIRAVALLS" RNSC 052-18



Fuente: Visita técnica PNN.

2.1. FLORA Y FAUNA PRESENTES EN LA RESERVA

FLORA

Las coberturas predominantes en el predio Miravalles Son: Bosques de Galería inundables: los cuales están asociados al Caño Yatea y al Río Meta puesto que los predios se ubican en medio de dichos bosques; en un dosel de hasta casi 20 m de altura y especies con hasta DAP de 1.50 cm, se identificaron especies como: cachicamo, aceite, palma real, guácimo, cedro entre otros. Dado que estos bosques son principalmente inundables, su sotobosque tienen poca regeneración encontrando una hojarasca y especies que pueden tolerar por cierto período de tiempo la inundación de los suelos; la humedad de estos también ayuda a aumentar el número de gramíneas.

Adicional a lo mencionado anteriormente, se relaciona listado de especies de flora reportadas en la RNSC MIRAVALLS por la Fundación La Palmita:

Tabla No. 1: Especies de flora registradas en la RNSC "Miravalles".

FAMILIA	ESPECIE	NOMBRE COMÚN
Anacardiaceae	<i>Spondias mombin</i> L	Jobo
Apocynaceae	<i>Himatanthus articulatus</i> (Vahl) Woodson	Platanote
Arecaceae	<i>Bactris balanophora</i> Spruce	Cubarro
	<i>Bactris brongniartii</i> Mart.	Cubarro espíritu
	<i>Attalea insignis</i> (Mart. ex H. Wendl.) Drude	Palma real
Asteraceae	<i>Vernonia brasiliana</i>	Barote
Bignoniaceae	<i>Crescentia amazonica</i> Ducke	Totumo de monte
Calophyllaceae	<i>Caraipa llanorum</i> Cuatrec	Saladillo rojo
Euphorbiaceae	<i>Sapium glandulosum</i> (L.) Morong	Lechero
Fabaceae	<i>Erythrina fusca</i> Lour	Bucare
	<i>Zygia latifolia</i>	Cimbapotro
	<i>Cassia moschata</i>	Cañafistol
	<i>Brownea negrensis</i> Benth.	Palo de cruz
	<i>Acosmium nitens</i> (Vogel) Yakovlev	Congrio
	<i>Gliricidia sepium</i> (Jacq.) Kunth ex Walp	Matarratón
	<i>Inga vera</i> Mart.	Guamo de loro
Hydroleaceae	<i>Hydrolea spinosa</i> L.	Espina de pescado
Lamiaceae	<i>Vitex orinocensis</i> Kunth	Guarataro
Loranthaceae	<i>Psittacanthus cucularis</i> (Lam.) Blume	Parasita

↙

POR MEDIO DE LA CUAL SE REGISTRA LA RESERVA NATURAL DE LA SOCIEDAD CIVIL "MIRAVALLÉS" RNSC 052-18

FAMILIA	ESPECIE	NOMBRE COMÚN
Malpighiaceae	<i>Byrsonima crassifolia</i> L.	Chaparro manteco
Malvaceae	<i>Guazuma ulmifolia</i> Lam	Guacimo
Meliaceae	<i>Guarea guidonia</i> (L.) Sleumer	Trompillo
	<i>Cedrela odorata</i> L	Cedro
Moraceae	<i>Ficus insipida</i> Willd.	Matapalo
	<i>Ficus donnell-smithii</i>	Matapalo
Myrtaceae	<i>Myrcia subsessilis</i> O. Berg	Arrayan
	<i>Myrcia deflexa</i> (Poir.) D.C	Guayabo
	<i>Myrcia</i> sp	Guayabito negro
	<i>Psidium acutangulum</i> DC	Chaparro rebalsero
	<i>Myrcia</i> sp.	Arrayan blanco
Rubiaceae	<i>Alibertia hexagyna</i> H. Karst.	Pera montañera
Rutaceae	<i>Zanthoxylum rhoifolium</i> Lam.	Tachuelo
Salicaceae	<i>Casearia guianensis</i> (Aubl.) Urb	Vara blanca
	<i>Xylosma benthamii</i>	Barba de tigre
Sapindaceae	<i>Cupania americana</i> L.	Ravo de pava
Urticaceae	<i>Cecropia peltata</i> L.	Yarumo

Fuente: Fundación La Palmita.

Imágenes No. 3 y 4. Bosques de Galería Inundables RNSC "MIRAVALLÉS".



Fuente: Visita técnica PNN.

FAUNA

Durante la visita técnica, fue posible identificar un número representativo de especies de fauna lo que muestra el buen estado de conservación de los bosques y la diversidad de especies, se identificaron especies de aves como: Águila, garzón soldado, pato careto, pato codúa, corocora, colibrí, halcón, garza morena, garza del ganado, garza real gabán huesito. En cuanto a los mamíferos, fue posible identificar la presencia de una gran variedad de especies entre ellos el oso palmero, venado, zorro sabanero, chigüiro, ardilla, lapa, picture, león o puma concolor, y el mono rabi pelao, tortuga de patas rojas, tortuga de río o galápagos y babilla entre otros.

Adicional a lo anterior se relaciona listado de especies de mamíferos registrados en la RNSC "MIRAVALLÉS" suministrada por la Fundación La Palmita.

Tabla No. 2: Especies de mamíferos registrados en la RNSC "MIRAVALLÉS".

ORDEN	FAMILIA	ESPECIE	NOMBRE COMÚN
Artiodactyla	Cervidae	<i>Odocoileus cariacou</i>	Venado
Carnivora	Felidae	<i>Leopardus pardalis</i>	Cunaguaro
Carnivora	Felidae	<i>Puma concolor</i>	León

POR MEDIO DE LA CUAL SE REGISTRA LA RESERVA NATURAL DE LA SOCIEDAD CIVIL "MIRAVALLÉS" RNSC 052-18

ORDEN	FAMILIA	ESPECIE	NOMBRE COMÚN
Chiroptera	Emballonuridae	<i>Rhynchonycteris naso</i>	Chilingo
Chiroptera	Emballonuridae	<i>Saccopteryx canescens</i>	Chilingo
Chiroptera	Emballonuridae	<i>Saccopteryx leptura</i>	Chilingo
Chiroptera	Phyllostomidae	<i>Artibeus gnomus</i>	Chilingo
Chiroptera	Phyllostomidae	<i>Artibeus planirostris</i>	Chilingo
Chiroptera	Phyllostomidae	<i>Carollia brevicauda</i>	Chilingo
Chiroptera	Phyllostomidae	<i>Glossophaga soricina</i>	Chilingo
Chiroptera	Phyllostomidae	<i>Lampronnycteris brachyotis</i>	Chilingo
Chiroptera	Phyllostomidae	<i>Phylloderma stenops</i>	Chilingo
Chiroptera	Phyllostomidae	<i>Phyllostomus elongatus</i>	Chilingo
Chiroptera	Phyllostomidae	<i>Trachops cirrhosus</i>	Chilingo
Chiroptera	Phyllostomidae	<i>Uroderma magnirostrum</i>	Chilingo
Chiroptera	Vespertilionidae	<i>Myotis riparius</i>	Chilingo
Cingulata	Dasypodidae	<i>Dasyopus sp.</i>	Cachicamo
Didelphimorphia	Didelphidae	<i>Didelphis marsupialis</i>	Rabi pelao
Pilosa	Myrmecophagidae	<i>Myrmecophaga tridactyla</i>	Oso palmero
Pilosa	Myrmecophagidae	<i>Tamandua tetradactyla</i>	Oso hormiguero
Primates	Atelidae	<i>Alouatta seniculus</i>	Araguato
Rodentia	Caviidae	<i>Hydrochoerus hydrochaeris</i>	Chigüiro
Rodentia	Dasyproctidae	<i>Dasyprocta fuliginosa</i>	Picure
Rodentia	Sciuridae	<i>Hadroscurus igniventris</i>	Ardilla

Fuente: Fundación La Palmita.

Imagen 5: Tortuga de río o galápago **Imagen 6:** Morrocoy de patas rojas.



Fuente: Visita técnica PNN.

Imagen 7: Oso palmero.



Fuente: Visita técnica PNN.

POR MEDIO DE LA CUAL SE REGISTRA LA RESERVA NATURAL DE LA SOCIEDAD CIVIL "MIRAVALLS" RNSC 052-18

Imagen 8: Chigüiro. Imagen 9: Madriguera de Nutria.



Fuente: Visita técnica PNN.

Imagen 10: Libélula.



Fuente: Visita técnica PNN.

2.2. RECURSO HÍDRICO

Como se ha mencionado, los predios objeto de estudio se encuentran ubicados entre el borde de dos cuerpos de agua, El Caño Yatea y el Río Meta, favoreciendo su protección y regulación, sin embargo, en temporada de invierno la reserva tiene gran influencia del Río Meta en las temporadas de invierno; de estas se abastecen las necesidades principales de la finca.

Imagen 11: Bosque de galería inundable- zona de influencia Caño Yatea. Imagen 12: Sabana Inundable RNSC "MIRAVALLS".

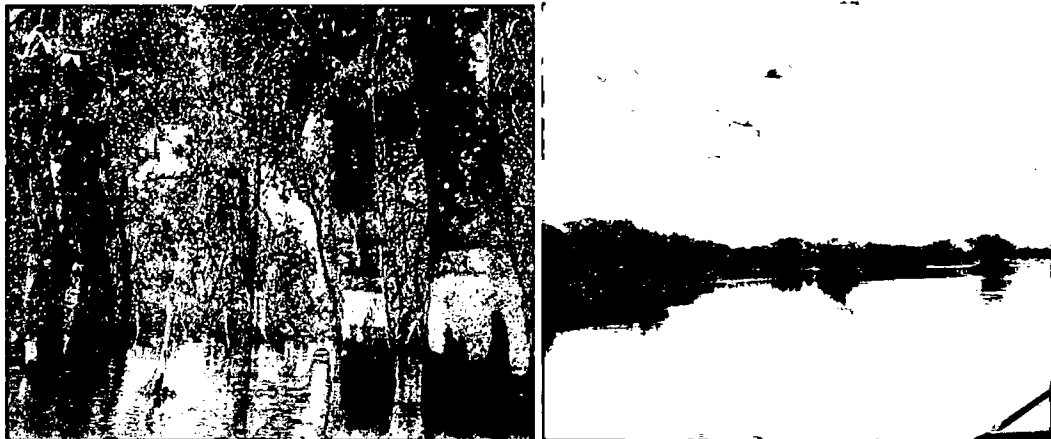

Fuente: Visita técnica PNN.

**POR MEDIO DE LA CUAL SE REGISTRA LA RESERVA NATURAL DE LA SOCIEDAD
CIVIL "MIRAVALLS" RNSC 052-18**

2.3. SISTEMAS PRODUCTIVOS

La principal actividad productiva que se desarrolla en el predio Miravalles corresponde a la ganadería tradicional extensiva, únicamente cría y levante de ganado bovino, el cual es movilizado hacia las sabanas altas en temporada de invierno. Se da la pesca artesanal eventualmente para consumo del personal de la reserva; de la misma forma se evidenció aprovechamiento maderero doméstico.

3. OBJETIVOS DE CONSERVACIÓN

De acuerdo con la información evidenciada en la visita técnica se plantean los siguientes objetivos de conservación para la futura RNSC "Miravalles":

Objetivo General de Conservación

Asegurar la continuidad de los procesos ecológicos evolutivos para preservar y conservar la diversidad biológica de la RNSC "MIRAVALLS", garantizando tanto la conectividad de la muestra ecosistémica representativa de en el corredor biológico existente como la oferta de bienes y servicios ecosistémicos en la región.

Objetivos específicos de conservación:

- Preservar las condiciones naturales del ecosistema de "Bosque de Galería Inundable" presente en el predio.
- Preservar las poblaciones y los hábitats necesarios para la sobrevivencia de las especies de fauna y flora que habitan la reserva y su zona de influencia.
- Conservar la capacidad productiva del ecosistema natural en proceso de restauración ecológica.
- Proteger los hábitats requeridos para la supervivencia de las especies de fauna y flora allí presentes.
- Mantener las coberturas naturales vegetales y aquellas en proceso de restauración ecológica de su estado natural, así como las condiciones ambientales necesarias para regular la oferta de bienes y servicios ambientales que se encuentran al interior del predio así como prevenir y controlar la erosión y la sedimentación masivas.

Objetos de Conservación

Una vez analizada la información evidenciada en la visita técnica, se plantean los siguientes objetos de conservación ambiental para la RNSC "MIRAVALLS".

- Fuentes hídricas presentes en la Reserva.
- Muestra de ecosistema presente en el predio.
- Especies de flora y fauna con algún grado de amenaza.

4. ZONIFICACIÓN AMBIENTAL

De acuerdo con la información cartográfica suministrada por La Fundación La Palmita y la visita técnica realizada al predio objeto de registro, la zonificación Ambiental se establece de la siguiente manera:

Tabla 1: Zonificación Ambiental predio "Miravalles".

ZONA	EXTENSIÓN (ha)	PORCENTAJE (%)
Conservación	3157,9135	49,30
Amortiguación	92,1415	1,44
Agrosistemas	3153,5810	49,23
Uso Intensivo e Infraestructura	1,7520	0,03
TOTAL	6405,3880	100

Fuente: Fundación la Palmita, Grupo de Sistemas de Información y Radiocomunicaciones GSIR de PNN.

POR MEDIO DE LA CUAL SE REGISTRA LA RESERVA NATURAL DE LA SOCIEDAD CIVIL "MIRAVALLÉS" RNSC 052-18

Figura 1. Zonificación Ambiental propuesta para la RNSC "Miravalles" de acuerdo con la sección 17 del Decreto 1076 de 2015.

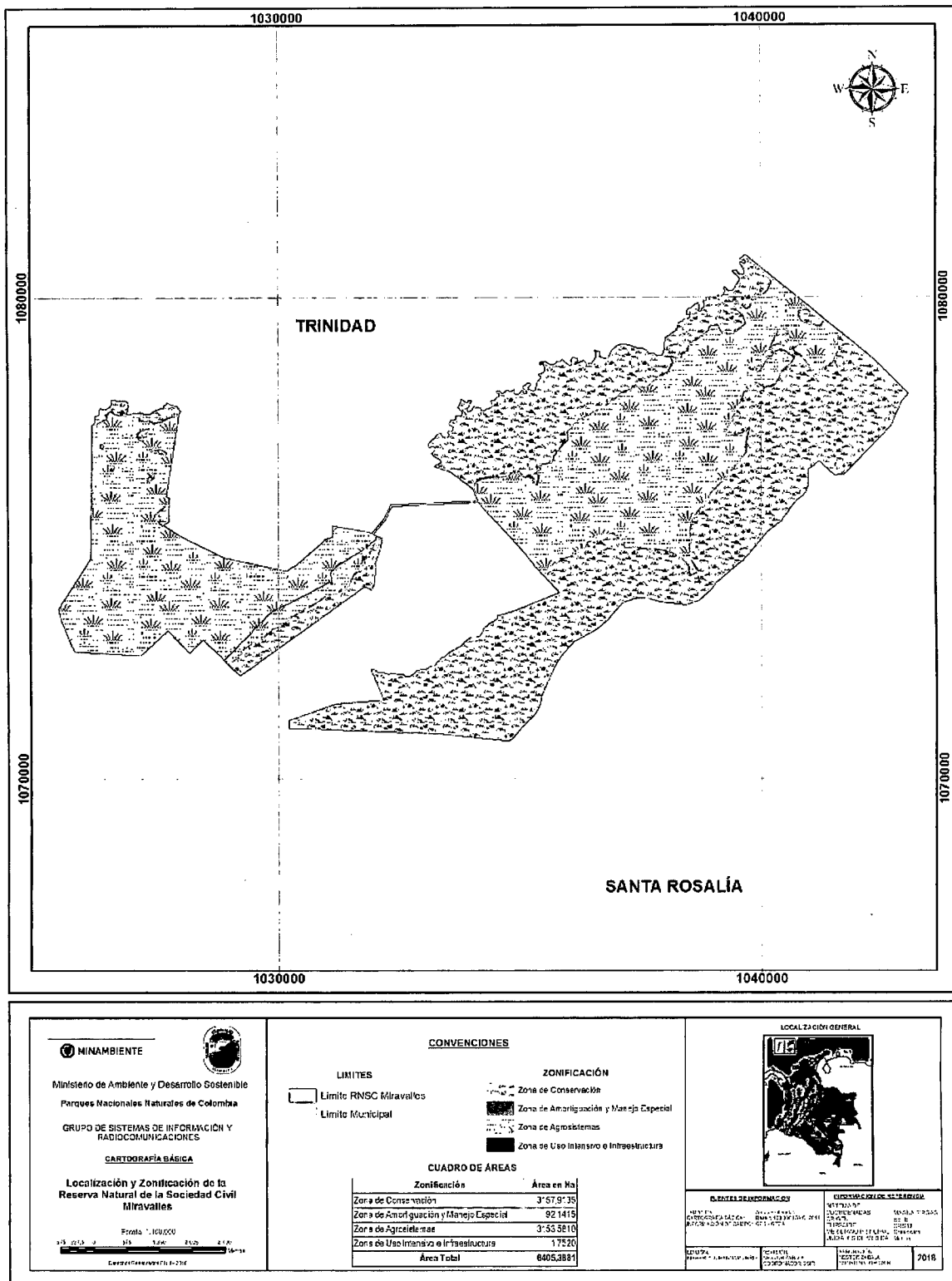

Fuente: Cartografía suministrada por la Fundación La Palmita, corroborada en visita técnica.

4.1. ZONA DE CONSERVACIÓN: Esta zona corresponde a 3157,9135 ha es decir al 49,30% del área objeto de registro. La zona de conservación está conformada por Bosques de Galería inundables del Río Meta y del Caño Yatea, con un dosel de hasta casi 20 m, dichos árboles son corredores biológicos de alta importancia ecosistémica para la región en los cuales se favorece la protección de una amplia diversidad de especies de flora como: cachicamo, aceite, palma real, guácimo, cedro; y especies de fauna como: Oso palmero, venado, zorro sabanero, chigüiro, ardilla, lapa, picure, león o puma concolor,

POR MEDIO DE LA CUAL SE REGISTRA LA RESERVA NATURAL DE LA SOCIEDAD CIVIL "MIRAVALLÉS" RNSC 052-18

y el mono rabi pelao, tortuga de patas rojas, tortuga de río o galápago y babilla entre otros, y aves como: colibrí, halcón, garza morena, garza del ganado, garza real gabán huesito entre otras.

4.2. ZONA DE AMORTIGUACIÓN Y MANEJO ESPECIAL: Esta zona corresponde a 92,1415 ha es decir al 1,44 % del área objeto de registro. Esta zona está comprendida por una franja transicional que tiene como propósito proteger la zona de conservación o Bosques de Galería de las actividades productivas que se desarrollen en la reserva.

4.3. ZONA DE AGROSISTEMAS: Esta zona corresponde a 3153,5810 ha es decir al 49,23% del área objeto de registro. Esta zona se encuentra conformada por coberturas de sabanas inundables y no inundables, en las cuales se destaca la presencia de gramíneas que poseen una buena adaptabilidad a las condiciones de humedad y sequía de la región, además de proveer alimento al ganado, siendo la ganadería tradicional la actividad productiva principal de la reserva.

4.4. ZONA DE USO INTENSIVO E INFRAESTRUCTURA: Esta zona corresponde a 1,7520 ha es decir al 0,03 % del área objeto de registro. Está conformada por una vivienda la cual está permanentemente habitada, un establo y la vía de acceso a la vivienda.

5. USOS Y ACTIVIDADES

La Reserva Natural de la Sociedad Civil "Miravalles" se destinará a cumplir con las siguientes actividades de acuerdo con el folio 3 y 41 y con el artículo 2.2.2.1.17.3 del Decreto No. 1076 de 2015 "Por medio del cual se expide el Decreto Único Reglamentario del Sector Ambiente y Desarrollo Sostenible":

- Actividades que conduzcan a la conservación, preservación, regeneración y restauración de los ecosistemas entre las que se encuentran el aislamiento, la protección, el control y la revegetalización o enriquecimiento con especies nativas.
- Acciones que conduzcan a la conservación, preservación y recuperación de poblaciones de fauna nativa.
- El aprovechamiento maderero doméstico y aprovechamiento sostenible de recursos no maderables.
- Recreación y ecoturismo.
- Educación ambiental
- Investigación básica y aplicada.
- Formación y capacitación técnica y profesional en disciplinas relacionadas con el Medio Ambiente, la producción agropecuaria sustentable y el desarrollo regional.
- Producción o generación de bienes y servicios ambientales directos a la reserva e indirectos al área de influencia de la misma.
- Construcción de tejido social, la extensión y la organización comunitaria
- Habitación permanente.

Bienes y servicios ambientales y sociales prestados por La Futura RNSC:

- Protección y regulación de ciclos hidrológicos.
- Regulación climática.
- Representa refugio y hábitat de especies de flora y fauna.
- Sumidero de CO₂.
- Protección y recuperación de suelos.
- Control de la erosión.
- Oferta de una variedad de paisajes propicios para avistamiento de aves, investigación científica, educación ambiental y ecoturismo.
- Recuperación ambiental mediante la mínima intervención del predio.
- Dispersión de semillas al entorno, por viento y aves.

POR MEDIO DE LA CUAL SE REGISTRA LA RESERVA NATURAL DE LA SOCIEDAD CIVIL "MIRAVALLÉS" RNSC 052-18

6. VERIFICACIÓN DEL TRASLAPE CON ÁREAS PROTEGIDAS, TÍTULOS MINEROS O PROYECTOS DE HIDROCARBUROS

El Grupo de Sistemas de Información y Radiocomunicaciones –GSIR, mediante correo electrónico de fecha 11 de octubre de 2018 informó que el predio "Miravalles" no se traslapa con áreas protegidas públicas, Títulos Mineros o áreas de solicitud minera. Sin embargo, este se traslapa con área de perforación exploratoria Clarinero a cargo de HOCOL S.A. ante lo cual se realizó la consulta respectiva a la operadora titular de la licencia mediante correo electrónico de fecha 24 de octubre de 2018, de la cual a la fecha no se obtuvo respuesta, sin embargo, teniendo en cuenta que durante la visita técnica se evidenció que: a la fecha el predio no ha sido afectado por el proyecto anteriormente mencionado, que posee una muestra de ecosistema representativa en proceso de restauración y, que desarrolla en su interior actividades productivas sostenibles se considera viable dar continuidad al trámite de registro. Es importante tener en cuenta que en caso de presentarse cambios en la zonificación o en los usos establecidos será necesario informar a Parques Nacionales Naturales de Colombia y a la autoridad ambiental correspondiente tal como lo menciona el artículo 2.2.2.1.17.15 de la Sección 17 del Decreto 1076 de 2015.

CONCEPTO

*Conforme con los requerimientos mínimos exigidos en la sección 17 –Reservas Naturales de la Sociedad Civil, del Capítulo 1 –Áreas de Manejo Especial – del Título 2 –Gestión Ambiental-, de la Parte 2 – Reglamentación-, del libro 2 –Régimen Reglamentario del Sector Ambiente-, del Decreto No. 1076 de 2015, una vez analizado y revisado el expediente RNSC 052-18, y con la información suministrada por usuarios en la visita técnica -, se considera **VIABLE** el registro de los predios "Miravalle", "Villarica Lote 11", "Villarica Lote 12", "Villarica Lote 13" (6405,3881 ha) como Reserva Natural de la Sociedad Civil "Miravalles".*

Dadas las consideraciones que anteceden se recomienda:

Elaborar el plan de Manejo de la Reserva teniendo en cuenta los objetivos y los objetos de conservación.

Contribuir al incremento, conectividad y protección del área de bosque del predio con bosques vecinas. (...).

Que mediante radicado No. 2018-460-010152-2 del 20/11/2018 (fl. 48), la compañía HOCOL S.A., remitió respuesta a la consulta realizada mediante radicado PNN No. 201823000062161 del 24/10/2018, donde indicó que "(...) los predios relacionados en el presente documento se encuentran dentro del APE Clarinero localizada dentro del Bloque Clarinero, área sobre la cual actualmente Hocol no tiene interés alguno y el Bloque se encuentra en proceso de devolución a ANH (...).

IV. CONSIDERACIONES JURÍDICAS

Bajo los anteriores presupuestos jurídicos y recomendaciones contenidas en el Concepto Técnico No. **20182300002356** del 19/11/2018, la Subdirección de Gestión y Manejo de Áreas Protegidas, considera VIABLE registrar los predios denominados "**Miravalle**", inscrito bajo el folio de matrícula No. 475-2974, "**Villa Rica Lote 11**" inscrito bajo el folio de matrícula No. 475-28466, "**Villa Rica Lote 12**" inscrito bajo el folio de matrícula No. 475-28467, y "**Villa Rica Lote 13**" inscrito bajo el folio de matrícula inmobiliaria 475-28468, como Reserva Natural de la Sociedad Civil "**MIRAVALLÉS**", toda vez que cumplen a cabalidad con los requisitos técnicos y legales, establecidos en el Decreto Único Reglamentario No. 1076 de 26 de mayo de 2015, que para el caso concreto se aplica lo estipulado en la Sección 17 -Reservas de la Sociedad Civil, del Capítulo 1 –Áreas de Manejo Especial- del Título 2 –Gestión Ambiental-, de la Parte 2 – Reglamentación-, del Libro 2 -Régimen Reglamentario del Sector Ambiente, del mencionado decreto.

Que en concordancia con lo expuesto, se deberá tener en cuenta que una vez las Reservas Naturales de la Sociedad Civil, son incorporadas al Registro Único de Áreas Protegidas RUNAP, éstas pasan a

POR MEDIO DE LA CUAL SE REGISTRA LA RESERVA NATURAL DE LA SOCIEDAD CIVIL "MIRAVALLÉS" RNSC 052-18

conformar parte del Sistema Nacional de Áreas Protegidas, conforme con el artículo 2.2.2.1.2.1.², y por ende son consideradas determinantes ambientales en virtud del artículo 2.2.2.1.2.10.³, y en tal sentido no podrán ser desconocidas por los entes territoriales en la planificación ordenamiento ambiental del territorio.

En mérito de lo expuesto la Subdirectora de Gestión y Manejo de Áreas Protegidas,

RESUELVE

ARTÍCULO PRIMERO: Registrar como Reserva Natural de la Sociedad Civil "**MIRAVALLÉS**", una extensión superficiaria de seis mil cuatrocientas cinco hectáreas con tres mil ochocientos ochenta metros cuadrados (**6405 Ha 3880 m²**) de los predios denominados "**Miravalle**", inscrito bajo el folio de matrícula No. 475-2974, que cuenta con una extensión superficiaria de mil hectáreas (1.000 Ha), "**Villa Rica Lote 11**" inscrito bajo el folio de matrícula No. 475-28466, que cuenta con una extensión superficiaria de 2296 Ha 2452,65 m², "**Villa Rica Lote 12**" inscrito bajo el folio de matrícula No. 475-28467, que cuenta con una extensión superficiaria de 1347 Ha 2452,65 m², "**Villa Rica Lote 13**" inscrito bajo el folio de matrícula inmobiliaria 475-28468, que cuenta con una extensión superficiaria de 1783 Ha 4031,66 m², ubicados en la vereda Santa María del Loro, del municipio de Trinidad, departamento del Casanare, de propiedad del señor FERNANDO ARENAS RIAÑO identificado con Cédula de Ciudadanía No. 7.760.108, conforme lo expuesto en la parte motiva de la presente resolución.

ARTÍCULO SEGUNDO: Como **objetivos de conservación** de la Reserva Natural de la Sociedad Civil "**MIRAVALLÉS**" se proponen:

Objetivo General

Asegurar la continuidad de los procesos ecológicos evolutivos para preservar y conservar la diversidad biológica de la RNSC "MIRAVALLÉS", garantizando tanto la conectividad de la muestra ecosistémica representativa de en el corredor biológico existente como la oferta de bienes y servicios ecosistémicos en la región.

Objetivos específicos

- Preservar las condiciones naturales del ecosistema de "Bosque de Galería Inundable" presente en el predio.
- Preservar las poblaciones y los hábitats necesarios para la sobrevivencia de las especies de fauna y flora que habitan la reserva y su zona de influencia.
- Conservar la capacidad productiva del ecosistema natural en proceso de restauración ecológica.
- Proteger los hábitats requeridos para la supervivencia de las especies de fauna y flora allí presentes.
- Mantener las coberturas naturales vegetales y aquellas en proceso de restauración ecológica de su estado natural, así como las condiciones ambientales necesarias para regular la oferta de bienes y servicios ambientales que se encuentran al interior del predio así como prevenir y

² **ARTÍCULO 2.2.2.1.2.1. Áreas protegidas del SINAP.** Las categorías de áreas protegidas que conforman el SINAP son: (...) Áreas Protegidas Privadas: g) Las Reservas Naturales de la Sociedad Civil (...).

³ **ARTÍCULO 2.2.2.1.2.10. Determinantes ambientales.** La reserva, alinderación declaración, administración y sustracción de las áreas protegidas bajo las categorías de manejo integrantes del Sistema Nacional de Áreas Protegidas, son determinantes ambientales y por lo tanto normas de superior jerarquía que no pueden ser desconocidas, contrariadas o modificadas en la elaboración, revisión y ajuste y/o modificación de los Planes de Ordenamiento Territorial de los municipios y distritos, de acuerdo con la Constitución y la ley (...).

POR MEDIO DE LA CUAL SE REGISTRA LA RESERVA NATURAL DE LA SOCIEDAD CIVIL "MIRAVALLÉS" RNSC 052-18

controlar la erosión y la sedimentación masivas.

ARTÍCULO TERCERO: Adoptar la siguiente zonificación para la Reserva Natural de la Sociedad Civil "MIRAVALLÉS",

ZONA	EXTENSIÓN (ha)	PORCENTAJE (%)
Conservación	3157,9135	49,30
Amortiguación	92,1415	1,44
Agrosistemas	3153,5810	49,23
Uso Intensivo e Infraestructura	1,7520	0,03
TOTAL	6405,3880	100

PARÁGRAFO: Cualquier modificación a la zonificación acogida deberá ser comunicada a Parques Nacionales Naturales de Colombia, para los trámites pertinentes.

ARTÍCULO CUARTO: La Reserva Natural de la Sociedad Civil "MIRAVALLÉS" se destinará a cumplir los siguientes usos y actividades de acuerdo a lo dispuesto en artículo 2.2.2.1.17.3 de Decreto Único Reglamentario 1076 de 26 de mayo de 2015:

1. Actividades que conduzcan a la conservación, preservación, regeneración y restauración de los ecosistemas entre las que se encuentran el aislamiento, la protección, el control y la revegetalización o enriquecimiento con especies nativas.
2. Acciones que conduzcan a la conservación, preservación y recuperación de poblaciones de fauna nativa.
3. El aprovechamiento maderero doméstico y aprovechamiento sostenible de recursos no maderables.
4. Recreación y ecoturismo.
5. Educación ambiental
6. Investigación básica y aplicada.
7. Formación y capacitación técnica y profesional en disciplinas relacionadas con el Medio Ambiente, la producción agropecuaria sustentable y el desarrollo regional.
8. Producción o generación de bienes y servicios ambientales directos a la reserva e indirectos al área de influencia de la misma.
9. Construcción de tejido social, la extensión y la organización comunitaria
10. Habitación permanente.

ARTÍCULO QUINTO: Las Reservas Naturales de la Sociedad Civil son áreas pertenecientes al Sistema Nacional de Áreas Protegidas SINAP, en virtud de los artículos 2.2.2.1.2.1. y 2.2.2.1.2.10., del Decreto 1076 de 2015. Por tal razón no podrá desconocerse su calidad de determinante ambiental en la planificación del territorio por parte del Municipio de Trinidad (Casanare) y demás figuras de ordenamiento ambiental existentes en la zona.

ARTÍCULO SEXTO: Una vez ejecutoriada la presente resolución, el beneficiario del presente registro deberá dar estricto cumplimiento a las obligaciones establecidas en el artículo 2.2.2.1.17.15 del Decreto Único reglamentario 1076 de 26 de mayo de 2015, so pena de las sanciones legales.

ARTÍCULO SÉPTIMO: En virtud de lo señalado en el numeral 14 del artículo 13 del Decreto 3572 de 2011, la Subdirección de Gestión y Manejo de Áreas Protegidas podrá ordenar la realización de visitas técnicas de seguimiento, para verificar la observancia de las condiciones bajo las cuales se otorga el presente registro y el cumplimiento de las obligaciones establecidas en el artículo sexto de ésta Resolución.

ARTÍCULO OCTAVO: En firme la presente decisión, se ordena enviar copias de esta resolución al Departamento Nacional de Planeación, Gobernación del Departamento del Casanare, la Corporación Autónoma Regional de la Orinoquia CORPORINOQUIA y Alcaldía Municipal de Trinidad, de

POR MEDIO DE LA CUAL SE REGISTRA LA RESERVA NATURAL DE LA SOCIEDAD CIVIL "MIRAVALLÉS" RNSC 052-18

conformidad con lo dispuesto en el numeral 6º del artículo 2.2.2.1.17.8 del Decreto Único reglamentario 1076 de 26 de mayo de 2015.

ARTÍCULO NOVENO: En firme la presente decisión, conforme al numeral 15 del artículo 13 del decreto 3572 de 2011, en concordancia con lo establecido en el párrafo del artículo 2.2.2.1.3.3 del Decreto Único Reglamentario 1076 de 26 de mayo de 2015, se ordena incorporar la presente Reserva Natural de la Sociedad Civil al Registro Único Nacional de Áreas Protegidas – RUNAP del SINAP.

ARTÍCULO DÉCIMO: Notifíquese el contenido del presente acto administrativo personalmente o en su defecto por aviso, a la señora **CAROLINA MORA FERNANDEZ** identificada con Cédula de Ciudadanía No. 1.020.713.178, en calidad de representante legal de la **FUNDACIÓN RESERVA NATURAL LA PALMITA CENTRO DE INVESTIGACIÓN**, que actúa como apoderada de señor **FERNANDO ARENAS RIAÑO** identificado con Cédula de Ciudadanía No. 7.760.108, en los términos establecidos en el artículo 66 y subsiguientes de la Ley 1437 de 2011 –Código de Procedimiento Administrativo y de lo Contencioso Administrativo-.

ARTÍCULO DÉCIMO PRIMERO: La Reserva Natural de la Sociedad Civil "**MIRAVALLÉS**", deberá contar con un plan de manejo que será el principal instrumento de planificación que orienta su gestión de conservación para un periodo de cinco años y su formulación se realizará dentro del año siguiente a su incorporación en el Registro Único Nacional de Áreas Protegidas RUNAP de conformidad con el artículo 2.2.2.1.6.5 del Decreto Único Reglamentario 1076 de 26 de mayo de 2015.

ARTÍCULO DÉCIMO SEGUNDO: Contra la presente resolución procede el recurso de reposición, el cual podrá interponerse de forma personal y por escrito dentro de los diez (10) días siguientes a la fecha de su notificación, ante la Subdirección de Gestión y Manejo de Áreas Protegidas de Parques Nacionales Naturales de Colombia, conforme a lo establecido en el artículo 76 de la Ley 1437 de 2011 - actual Código de Procedimiento Administrativo y de lo Contencioso Administrativo.

ARTÍCULO DÉCIMO TERCERO: La presente Resolución deberá publicarse en la correspondiente Gaceta Oficial Ambiental de Parques Nacionales Naturales de Colombia.

NOTIFÍQUESE, PUBLÍQUESE, COMUNÍQUESE Y CÚMPLASE



EDNA MARÍA CAROLINA JARRO FAJARDO
Subdirectora de Gestión y Manejo de Áreas Protegidas
Parques Nacionales Naturales de Colombia

Proyectó: Leydi Azucena Monroy Largo – Abogada GTEA - SGM

Concepto Técnico: Stefania Pineda Castro - GTEA - SGM

Revisó: Guillermo Alberto Santos Ceballos – Coordinador GTEA SGM

Expediente: RNSC 052-18 Miravalles